

# 6. Vorarlberger Hypo-Bauherrenpreis 2010

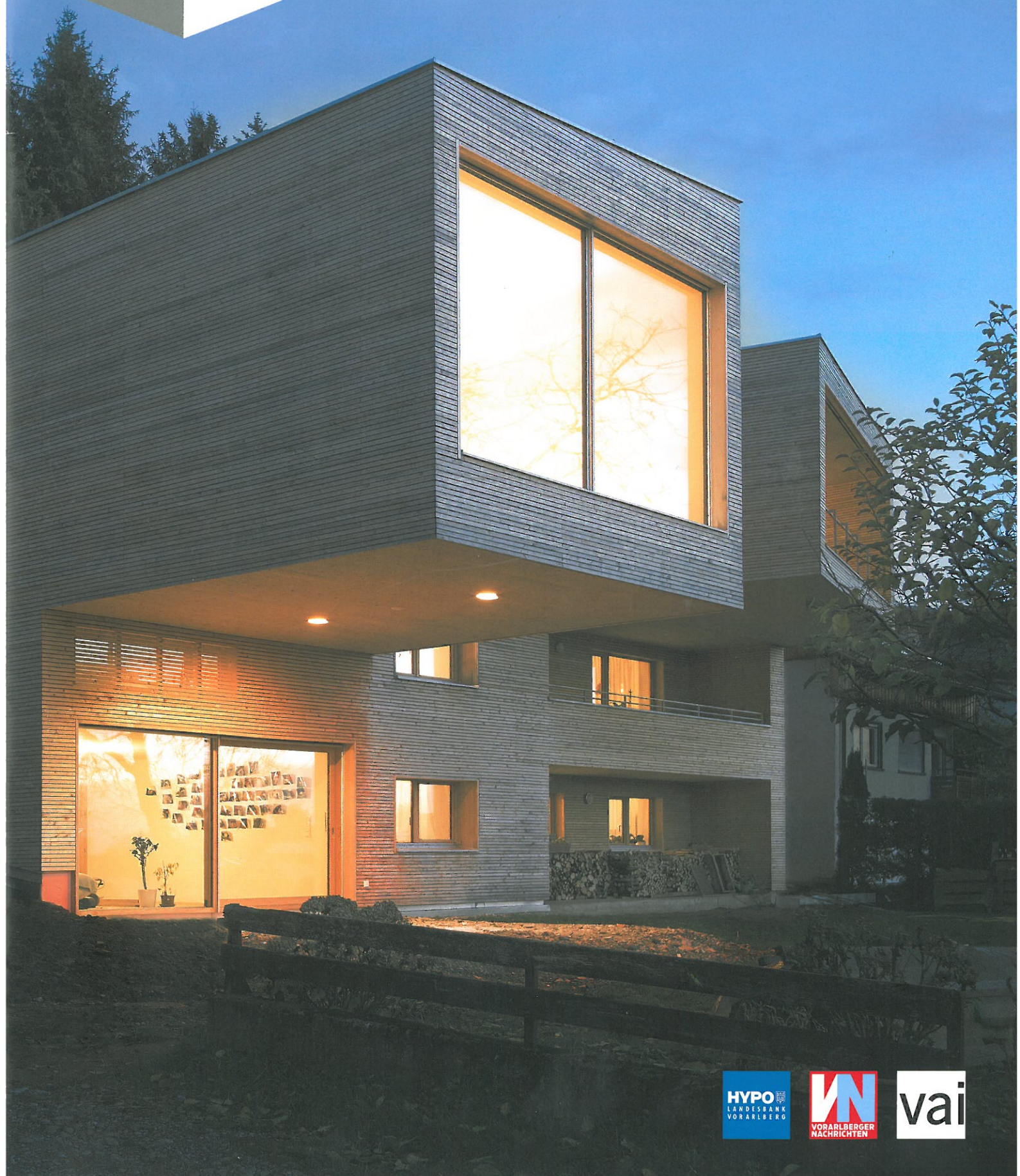

## Auszeichnung Wohnanlage Ulmer Areal

■ **Bericht der Jury:** Auf dem Ulmer-Areal ist eine verdichtete Wohnanlage in einem dichten Stadtgefüge entstanden, die dennoch ganz selbstverständlich durchwandert werden kann und ein neues, menschliches Stück Stadt geworden ist. Sozialer und frei finanzierter Wohnbau finden hier in wertvoller zentraler Lage zusammen und bilden ein schlüssiges Ganzes, was nicht zuletzt auch ein Verdienst der sehr bewussten und hochwertigen Außenraumgestaltung darstellt. Geschäfte in den Randzonen sorgen für Belebung.

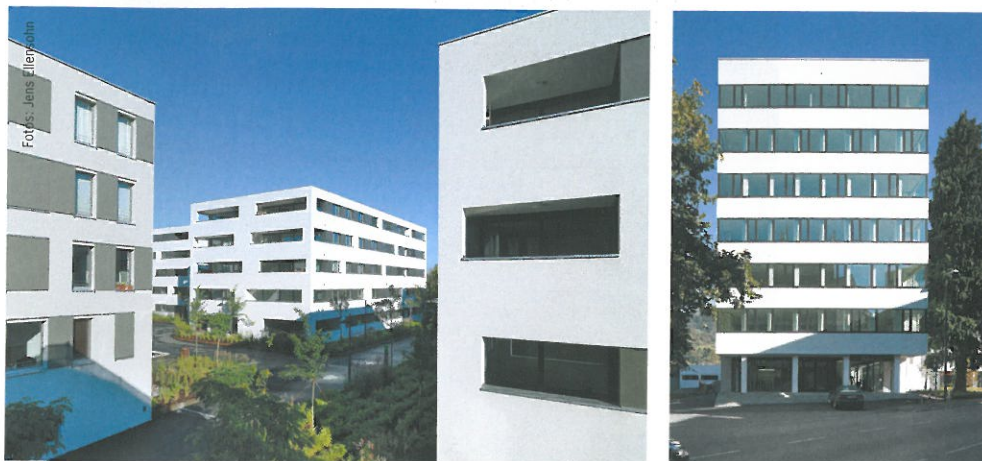

**Dipl. Betr. Wirt (FH) Erich Mayer, MBA**

Bauherr: Wohnbauselbsthilfe Vorarlberg  
Architektur: Dietrich | Untertrifaller  
Wohnanlage Ulmer Areal Dornbirn, 2009



**DI Joachim Alge/DI Günter Schertler**

Bauherr: Schertler-Alge GmbH  
Architektur: Novaron Architektur  
Wohnanlage Ulmer Areal Dornbirn, 2009

## Auszeichnung Wohnpark Sandgrubenweg

■ **Bericht der Jury:** Hochgesteckt waren die Ziele bei diesem Pilotprojekt, unterstützt durch das nationale Programm „Haus der Zukunft“. Im Vorfeld ermittelt ein moderierter Prozess Bedürfnisse künftiger NutzerInnen und legt diese als Kenngrößen fest. Städtebaulich reagieren die vier Baukörper auf geomantische Analysen, die energetische Bilanz zeigt Niedrigenergie- bzw. Passivhausstandard. Den künftigen Bewohnern bietet das Architektenteam individuelle Beratung bei der Gestaltung an. Die im Tragsystem liegenden Freiheiten werden dadurch optimal genutzt, die Grundrisse auf die Bedürfnisse der Bewohner abgestimmt. Vielfältige Features, wie Carsharing, Botendienste, hauseigene Fahrradwerkstatt und ähnliche Angebote runden das sozio-ökologisch-architektonische Konzept ab.



**Betr. Oec. Ing. Martin Summer**

Bauherr: Rhomberg Bau GmbH  
Architektur: Arch.-Gem. DI Hörburger/Kuëss/Ritsch/Schweitzer  
Wohnpark Sandgrubenweg Bregenz, 2006/2010