



Energieeffiziente Bürogebäude



Abb. 4.10.15

**Landratsamt in
Villingen-Schwenningen**
Bauherr:
Schwarzwald-Baar-Kreis

Architekten:

Auer + Weber, Stuttgart

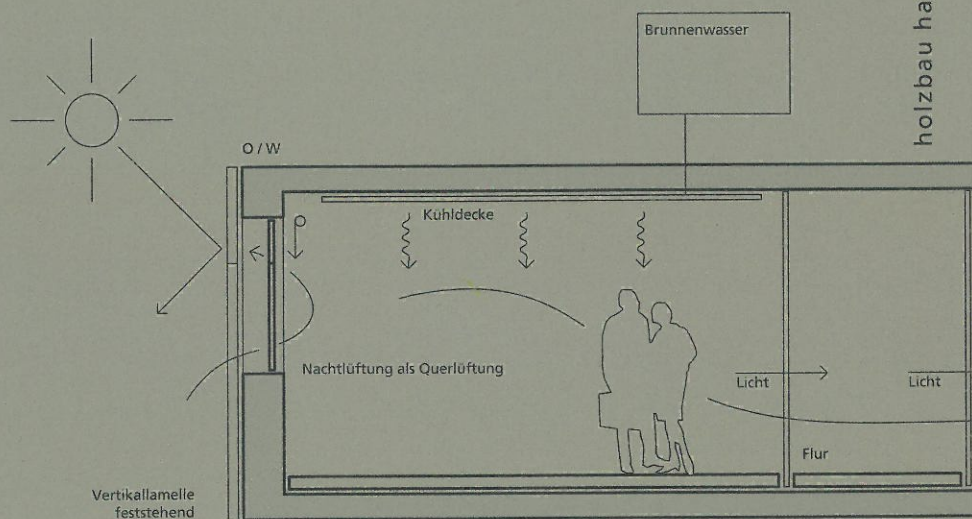
Tragwerksplaner:Guyer, Schmid, Steinich,
Villingen-Schwenningen**Fertigstellung:**

1991



Abb. 4.10.16

**Hauptverwaltung
juwi Holding in Wörrstadt**
Bauherr:
juwi Holding, Wörrstadt

Architekt:Harald Sauer, GriffnerHaus,
Griffen (A)**Tragwerksplaner:**

Lackner & Raml, Villach (A)

Fertigstellung:

2008



Abb. 4.10.17

**Verwaltung
STIA Holzindustrie
in Admont (A)**
Bauherr:
Benediktinerstift Admont (A)

Architekten:Nussmüller Architekten,
Graz (A)**Tragwerksplaner:**Josef Koppelhuber,
Rottenmann (A)**Fertigstellung:**

2005



Abb. 4.10.18

**Bürogebäude
Berlinger Holzbau
in Alberschwende (A)**
Bauherr:
Berlinger Holzbau,
Alberschwende (A)

Architekt:Oskar Leo Kaufmann,
Dornbirn (A)**Tragwerksplaner:**Berlinger Holzbau,
Alberschwende (A)**Fertigstellung:**

2001



Abb. 4.10.19

Festspielhaus in Bregenz (A)
Bauherr:
Stadt Bregenz (A)

Architekten:Dietrich | Untertrifaller,
Dornbirn (A)**Tragwerksplaner:**

Mader & Flatz, Bregenz (A)

Fertigstellung:

2006



Abb. 4.10.20

**Bürogebäude
Lehner Schölmberger
in Eferding (A)**
Bauherr:
Lehner Schölmberger,
Eferding (A)

Architekten:Dietrich | Untertrifaller,
Dornbirn (A)**Tragwerksplaner:**

Merz Kley Partner, Dornbirn (A)

Fertigstellung:

2004



Abb. 4.10.21

**Bürogebäude Dorner Electronic
in Egg (A)**
Bauherr:
Dorner Electronic, Egg (A)

Architekt:Hermann Kaufmann,
Schwarzach (A)**Tragwerksplaner:**

Merz Kley Partner, Dornbirn (A)

Fertigstellung:

2002



Abb. 4.10.22

**Hauptverwaltung Binderholz
in Fügen (A)**
Bauherr:
Binderholz, Fügen (A)

Architekt:

Helmut Reitter, Innsbruck (A)

Tragwerksplaner:

Merz Kley Partner, Dornbirn (A)

Fertigstellung:

2008

